

ΑΡΧΗ 1ΗΣ ΣΕΛΙΔΑΣ

**ΕΙΔΙΚΕΣ ΕΙΣΑΓΩΓΙΚΕΣ ΕΞΕΤΑΣΕΙΣ ΑΠΟΦΟΙΤΩΝ
Β΄ ΚΥΚΛΟΥ
ΤΕΧΝΙΚΩΝ ΕΠΑΓΓΕΛΜΑΤΙΚΩΝ ΕΚΠΑΙΔΕΥΤΗΡΙΩΝ
ΔΕΥΤΕΡΑ 25 ΙΟΥΝΙΟΥ 2001
ΕΞΕΤΑΖΟΜΕΝΟ ΜΑΘΗΜΑ: ΑΡΧΙΤΕΚΤΟΝΙΚΟ ΣΧΕΔΙΟ
ΣΥΝΟΛΟ ΣΕΛΙΔΩΝ: ΤΕΣΣΕΡΙΣ (4)**

ΘΕΜΑ 1ο

"ΑΝΑΨΥΚΤΗΡΙΟ"

Περιγραφή:

- Στο σχέδιο-υπόδειγμα παρουσιάζεται η κάτοψη, και η τομή Α-Α αναψυκτηρίου σε ξενοδοχειακό συγκρότημα.
- Η στέγαση του χώρου γίνεται από πλάκα οπλισμένου σκυροδέματος της οποίας ένα τμήμα είναι επίπεδο και το υπόλοιπο ημικυλινδρικός θόλος.

Ζητείται:

Με μαύρη σιλική μελάνη και με τα κατάλληλα πάχη γραμμών:

1. Να σχεδιαστούν η κάτοψη και η τομή Α-Α σε κλίμακα 1:50 σύμφωνα με τις διαστάσεις που αναγράφονται στο υπόδειγμα σε μέτρα.
2. Να σχεδιαστούν επίσης:
Στη τομή:
 - Ο συμβολισμός του οπλισμένου σκυροδέματος της πλάκας στέγασης μέχρι το πρέκι των παραθύρων
 - Να αναγραφεί το συνολικό υψόμετρο στη θέση Γ από το φυσικό έδαφος και να αναγραφούν με τον ίδιο συμβολισμό τα υψόμετρα στη ποδιά και το πρέκι του δυτικού παραθύρου (τομή)
3. Να σχεδιαστούν επίσης:
 - α. Ο τίτλος του θέματος "ΑΝΑΨΥΚΤΗΡΙΟ" και οι τίτλοι των δύο σχεδίων "ΚΑΤΟΨΗ και ΤΟΜΗ Α-Α"
 - β. Η κατεύθυνση του Βορρά, η φορά ανόδου των σκαλοπατιών και η θέση της τομής στην κάτοψη.

ΑΡΧΗ 2ΗΣ ΣΕΛΙΔΑΣ

ΤΑ ΚΡΙΤΗΡΙΑ ΒΑΘΜΟΛΟΓΙΑΣ ΕΙΝΑΙ:

Ορθότητα γεωμετρικής απεικόνισης	50
Ποιότητα σχεδίασης	30
Πληρότητα σχεδίασης	10
Γενική εικόνα	10

ΚΑΤΑ ΤΗ ΣΧΕΔΙΑΣΗ ΝΑ ΔΗΦΘΟΥΝ ΥΠΟΨΗ ΤΑ ΠΑΡΑΚΑΤΩ:

1. Η τοποθέτηση των 2 σχεδίων, οι θέσεις του "βορρά" και των τίτλων στο σχέδιο-υπόδειγμα είναι ενδεικτικές και δε δεσμεύουν τους υποψήφιους.
2. Οι θέσεις των τίτλων και η μορφή των γραμμάτων θα επιλεγούν από τους υποψήφιους. Τα γράμματα να σχεδιαστούν με ελεύθερο χέρι ή με τα επιτρεπόμενα όργανα σχεδίασης.
3. Τόσο στην κάτοψη όσο και στα υπόλοιπα σχέδια δεν θα αναγραφούν διαστάσεις, γράμματα ή άλλες ενδείξεις, εκτός από αυτές που περιλαμβάνονται στα ζητούμενα του θέματος.
4. Σε περίπτωση που υπάρχει ανάγκη καθορισμού κάποιας διάστασης, η οποία δεν αναγράφεται στο υπόδειγμα, αυτή είναι δυνατό να υπολογισθεί αναλογικά σε σχέση με τις υπόλοιπες.

ΑΡΧΗ 3ΗΣ ΣΕΛΙΔΑΣ

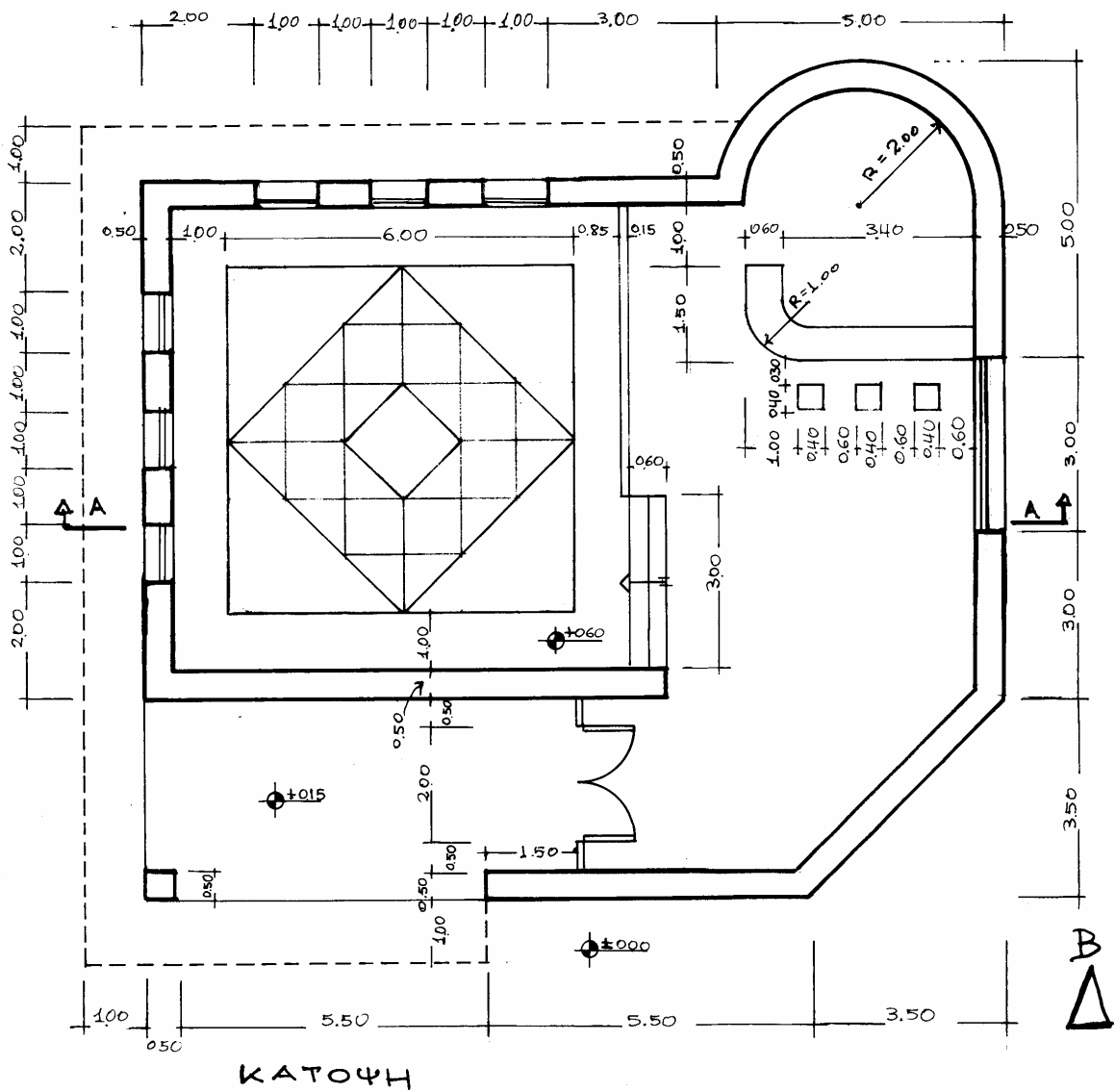
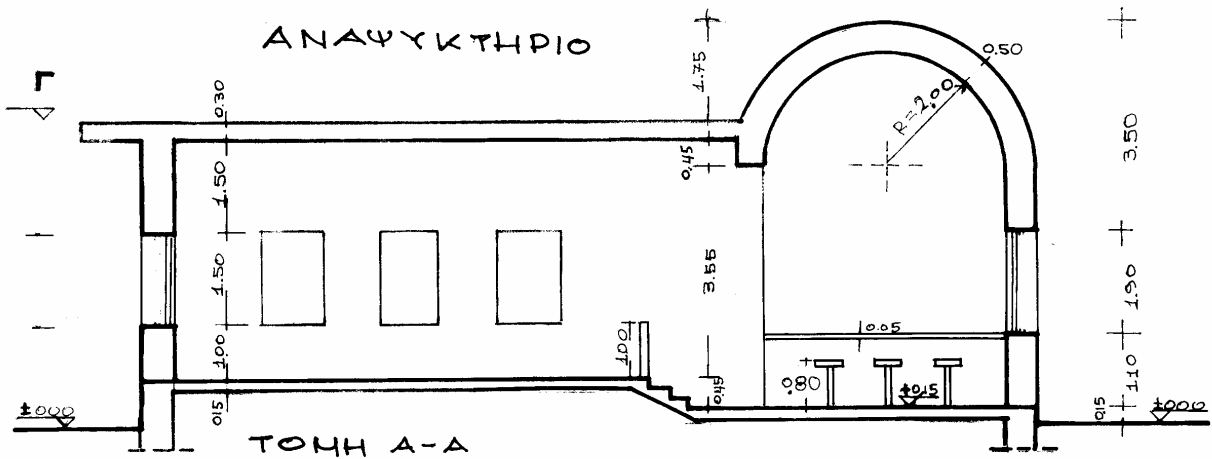

ΑΡΧΗ 4ΗΣ ΣΕΛΙΔΑΣ

ΟΔΗΓΙΕΣ

1. Στους υποψήφιους δε διανέμεται τετράδιο.
2. Στην κόλλα Schoeller να γράψετε μόνο τα προκαταρκτικά (ημερομηνία, εξεταζόμενο μάθημα). Τα θέματα να μην τα αντιγράψετε στην κόλλα.
3. Να γράψετε το ονοματεπώνυμό σας στο πάνω μέρος των φωτοαντιγράφων αμέσως μόλις σας παραδοθούν. Δεν επιτρέπεται να γράψετε καμιά άλλη σημείωση.
Κατά την αποχώρησή σας να παραδώσετε μαζί με την κόλλα σχεδίασης και τα φωτοαντίγραφα.
4. Διάρκεια εξέτασης: Τέσσερις (4) ώρες μετά τη διανομή των φωτοαντιγράφων.
5. Χρόνος δυνατής αποχώρησης: Μία (1) ώρα μετά τη διανομή των φωτοαντιγράφων.

**ΚΑΛΗ ΕΠΙΤΥΧΙΑ
ΤΕΛΟΣ ΜΗΝΥΜΑΤΟΣ**